

INSTITUT DE THEOLOGIE



FORMATIONS PASTORALES DE NICE

Qualiopi   
processus certifié

 RÉPUBLIQUE FRANÇAISE

# PROGRAMME

# 2023 - 2024

**UcLy**  
LYON CATHOLIC  
UNIVERSITY

*« Non pas accéder à la foi par la raison,  
mais savourer par la raison ce qui est tenu par la foi ».*

Saint Anselme de Cantorbery, *Cur Deus Homo* (XIe s).



Diocèse  
de NICE

# MOT DU DIRECTEUR

## JÉRÔME DAHER



*Bienvenue à l'Institut de Théologie et de Formations Pastorales de Nice.*

*Voulu et soutenu financièrement par le diocèse de Nice – sous la tutelle académique de l'Université Catholique de Lyon, qui en délivre le diplôme - l'ITFP s'appuie sur une tradition de rigueur académique et de curiosité intellectuelle qui remonte à plus de 20 ans. Cela en fait aujourd'hui une référence universitaire compte tenu de la qualité de son corps professoral qui rassemble les meilleurs spécialistes de théologie.*

*Nos étudiants sont attirés par la beauté et la richesse de la réflexion du Christianisme sur Dieu et sur l'homme, leur démarche peut aussi s'inscrire dans un désir de mieux connaître Dieu pour mûrir leur foi. Nous prenons donc au sérieux notre responsabilité de cheminer avec eux et de leur offrir une expérience de formation intellectuelle, spirituelle, pastorale et humaine. L'ITFP est aussi ouvert à toutes celles et tous ceux, quelles que soient leurs origines et traditions spirituelles, qui sont désireux d'approfondir et éclairer leurs regards sur les défis les plus critiques de notre époque qui touchent à la définition même de la nature humaine et sa dignité, la quête du spirituel et du divin, le sens de l'existence et le rapport à la création.*

*Nous sommes également heureux de vous offrir un environnement respectueux, chaleureux et accueillant qui offre une expérience humaine authentique.*

*Nous sommes impatients de vous rencontrer et de vous accueillir dans notre institut de théologie.*

*Jérôme DAHER*

# SOMMAIRE

- 1 Mot du Directeur**
- 3-4 Coûts de l'Inscription**
- 5-6 Planning annuel 2023-2024**
- 7 Diplôme Universitaire en Théologie (DUET)**
- 8-10 Journée Inaugurale - Le Gender**
- 11-12 Programme du Cycle**
- 13-14 Planning des cours 2023-2024**
- 15-20 Cours 2023-2024**
- 21 Session Biblique - Lettres de Saint Jean**
- 22-23 Ateliers Science & Foi**
- 24-26 Pèlerinage en Terre Sainte**
- 27-28 Formation Credo (Nouveauté 2023-2024)**
- 29-30 Soutenir l'ITFP**

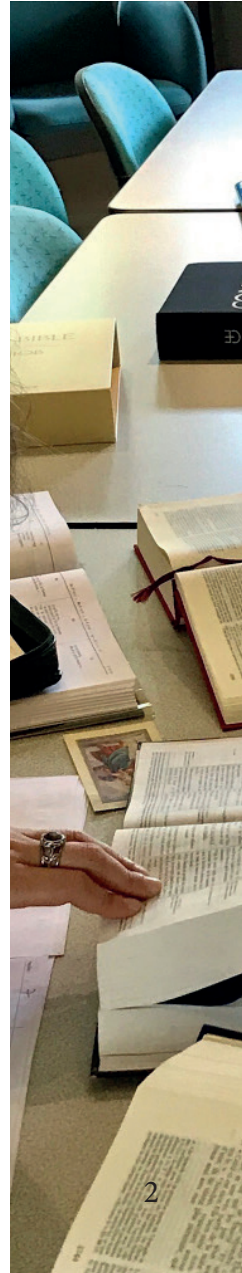

# COÛTS D'INSCRIPTIONS

L'objectif de l'Institut est de proposer un enseignement qui permette aux étudiants de présenter l'examen final du DUET et, éventuellement, de prolonger ensuite leurs études en vue de l'obtention du baccalauréat et/ou de la licence canoniques en théologie.

Chacun peut suivre les cours en fonction de son projet personnel, de ses disponibilités professionnelles et de ses exigences familiales. Mais, pour garantir la dimension « universitaire », il est souhaitable que l'étudiant s'inscrive à la totalité du parcours et s'engage à le suivre en un seul cycle de cinq années.

## **Deux possibilités d'inscription sont proposées :**

- **Étudiant régulier** : vous suivez les enseignements du parcours de formation sur cinq années et validez les matières par un examen. La participation aux séances de travaux dirigés est obligatoire et permet de s'approprier l'enseignement par une recherche personnelle. Le Baccalauréat est exigé.

- **Auditeur libre** : vous pouvez éventuellement choisir cette inscription, mais vous ne passerez pas les examens. En parallèle, un groupe de travaux dirigés est conseillé.

**Les cours sont dispensés un week-end par mois**, de septembre à juin, dans les locaux de l'ITFP, au sein du Centre Paul VI, Allée Georges Pompidou, 06560 VALBONNE :

- le samedi de 9h à 12h, et de 13h30 à 18h,
- le dimanche de 8h30 à 12h30.

## **Étudiants réguliers (ER)**

Inscription forfaitaire à l'ensemble des cours et des TD = 560 € + CVEC\*

## **Auditeur libre (AL)**

Un forfait fixe de 140 € + le droit d'inscription aux cours choisis :

Théologie : 130€ ; Exégèse : 130€ ; Philosophie : 110€ ;

Théologie Morale 100€ ; Patrologie : 90 €.

Le coût maximal est plafonné à 510 €.

### Conditions particulières

- Réduction de 50 % pour la deuxième personne d'un même foyer fiscal.
- Réduction de 50 % pour les personnes non imposables (i.e. l'impôt soumis au barème est de 0 €).
- Pour les étudiants de moins de 25 ans régulièrement inscrits dans un autre établissement d'enseignement supérieur : seulement droits d'inscription au(x) cour(s) choisi(s) (statut AL).

**Formation continue - Depuis 2022, l'ITFP est devenu Centre professionnel de formation certifié Qualiopi.** Il est possible dans certaines conditions de faire prendre en charge tout ou partie des études par votre entreprise ou votre organisme de formation au titre de la formation continue.

Se renseigner auprès du secrétariat.

**Subvention** - Pour information, le diocèse de Nice subventionne l'Institut à hauteur des deux tiers de son budget de fonctionnement réel. Ce qui signifie que pour une année d'étude à l'ITFP qui représente un coût réel d'environ 1500 €, l'étudiant verse un tiers de somme et le diocèse de Nice les deux autres tiers.



\* **Taxe CVEC** - La loi d'orientation et de réussite des étudiants (article L841-5) du 8 mars 2018 a institué la Contribution Vie Étudiante et de Campus (CVEC). Cette taxe est destinée à favoriser leur accueil et leur accompagnement social, sanitaire, culturel et sportif et à conforter les actions de prévention et d'éducation à la santé réalisées à leur intention. Collectée par les centres régionaux des oeuvres universitaires et scolaires (CROUS), elle est indispensable à leur inscription universitaire pour les Étudiants Réguliers (ER) qui désirent obtenir le diplôme du DUET après avoir satisfait aux validations académiques. Elle doit être acquittée tous les ans jusqu'à l'obtention du diplôme. Les ER qui sont financés par leur entreprise ou un organisme de formation continue ne sont pas non plus soumis au paiement de la taxe. Les Auditeurs Libres (AL) ne sont pas soumis à cette exigence. Pour plus d'information sur le CVEC : <https://cvec.etudiant.gouv.fr>



# PLANNING ANNUEL 2023-2024

SEPT. 2023			OCT. 2023			NOV. 2023			DEC. 2023			JANV. 2024			
V	1		D	1		M	1		V	1		L	1		
S	2		L	2		J	2		S	2		M	2		
D	3		M	3		V	3		D	3		M	3		
L	4		M	4		S	4		L	4		J	4		
M	5		J	5		D	5		M	5		V	5		
M	6		V	6		L	6		M	6		S	6		
J	7		S	7		M	7		J	7		D	7		
V	8		D	8		M	8		V	8		L	8		
S	9		L	9		J	9		S	9		M	9		
D	10		M	10		V	10		D	10		M	10		
L	11		M	11		S	11		L	11		J	11		
M	12		J	12		D	12		M	12		V	12		
M	13		V	13		L	13		M	13		S	13		
J	14		S	14	ITFP	M	14	Science&Foi	J	14		D	14		
V	15		D	15	ITFP	M	15		V	15		L	15		
S	16	Jl	ITFP	L	16		J	16		S	16	ITFP	M	16	
D	17	ITFP	M	17		V	17		D	17	ITFP	M	17		
L	18		M	18		S	18	ITFP	L	18		J	18		
M	19		J	19		D	19	ITFP	M	19		V	19		
M	20		V	20		L	20		M	20		S	20	ITFP	
J	21		S	21	Pèleri- nage TERRE SAINTE	M	21		J	21		D	21	ITFP	
V	22		D	22		M	22		V	22		L	22		
S	23		L	23		J	23		S	23		M	23	Science&Foi	
D	24		M	24		V	24		D	24		M	24		
L	25		M	25		S	25		L	25	Noël	J	25		
M	26		J	26		D	26		M	26		V	26		
M	27		V	27		L	27		M	27		S	27		
J	28		S	28		M	28		J	28		D	28		
V	29		D	29			M	29		V	29		L	29	
S	30		L	30			J	30		S	30		M	30	
			M	31					D	31		M	31		



Cours ITFP



Journée Inaugurale



Session Théologique



Science & Foi

# Mis à jour le 21 juin 2023

FEV. 2024			MARS 2024			AVRIL 2024			MAI 2024			JUIN 2024		
J	1		V	1		L	1	Pâques	M	1		S	1	Session biblique
V	2		S	2		M	2		J	2		D	2	
S	3		D	3		M	3		V	3		L	3	
D	4		L	4		J	4		S	4		M	4	
L	5		M	5		V	5		D	5		M	5	
M	6		M	6		S	6		L	6		J	6	
M	7		J	7		D	7		M	7		V	7	
J	8		V	8		L	8		M	8		S	8	Duet
V	9		S	9		M	9		J	9		D	9	Duet
S	10		D	10		M	10		V	10		L	10	
D	11		L	11		J	11		S	11		M	11	
L	12		M	12		V	12		D	12		M	12	
M	13		M	13		S	13	ITFP	L	13		J	13	
M	14		J	14		D	14	ITFP	M	14		V	14	
J	15		V	15		L	15		M	15	Duet Blanc	S	15	ITFP
V	16		S	16	ITFP	M	16		J	16		D	16	ITFP
S	17	ITFP	D	17	ITFP	M	17		V	17		L	17	
D	18	ITFP	L	18		J	18		S	18		M	18	
L	19		M	19		V	19		D	19		M	19	
M	20		M	20		S	20		L	20		J	20	
M	21		J	21		D	21		M	21	Science&Foi	V	21	
J	22		V	22		L	22		M	22		S	22	
V	23		S	23	Rameaux	M	23		J	23		D	23	
S	24		D	24		M	24		V	24		L	24	
D	25		L	25		J	25		S	25	ST	ITFP	M	25
L	26		M	26		V	26		D	26	ITFP		M	26
M	27		M	27		S	27		L	27		J	27	
M	28		J	28		D	28		M	28		V	28	
J	29		V	29		L	29		M	29		S	29	Examens
			S	30	Pâques	M	30		J	30		D	30	Examens
			D	31	Pâques				V	31				

 Session Biblique

 Vacances Scolaires

 Pèlerinage Terre Sainte

# DUET

## DIPLOME UNIVERSITAIRE EN THEOLOGIE

**L'Institut de Théologie et de Formations Pastorales de Nice (ITFP)** propose un parcours universitaire en théologie en cinq années (120 ECTS) appelé le DUET : Diplôme Universitaire d'Etudes en Théologie.

Ce diplôme universitaire (non canonique) valide un parcours cohérent d'études sur les données fondamentales de la foi chrétienne en théologie dogmatique, exégèse biblique, théologie morale, philosophie, histoire de l'Eglise, patrologie et droit canonique.

Outre les examens concernant chacune des matières, à la fin du cycle un examen final est proposé et corrigé par l'Université Catholique de Lyon (Ucly).

Le DUET permet ensuite de poursuivre sa formation, en allant vers des formations plus approfondies, telles que la licence de théologie (baccalauréat canonique [DUET+3ans]), ou encore la licence de théologie d'Etat avec les Universités de Lorraine ou de Strasbourg (180 crédits).

Le cycle universitaire est normalement ouvert à toute personne titulaire du Baccalauréat d'enseignement secondaire.

Tout au long de son parcours, chaque étudiant est accompagné personnellement, dans ses lectures et son travail, par un tuteur.

Seuls les étudiants réguliers peuvent s'inscrire aux examens afin d'obtenir leur DUET.



**La foi ne craint pas la raison ;  
au contraire elle la cherche,  
et lui fait confiance.**

Pape François,  
dans *Joie de l'Evangile*, n°242.



**Journée Inaugurale**

**Samedi 16 septembre 2023**

**La question  
du GENRE**

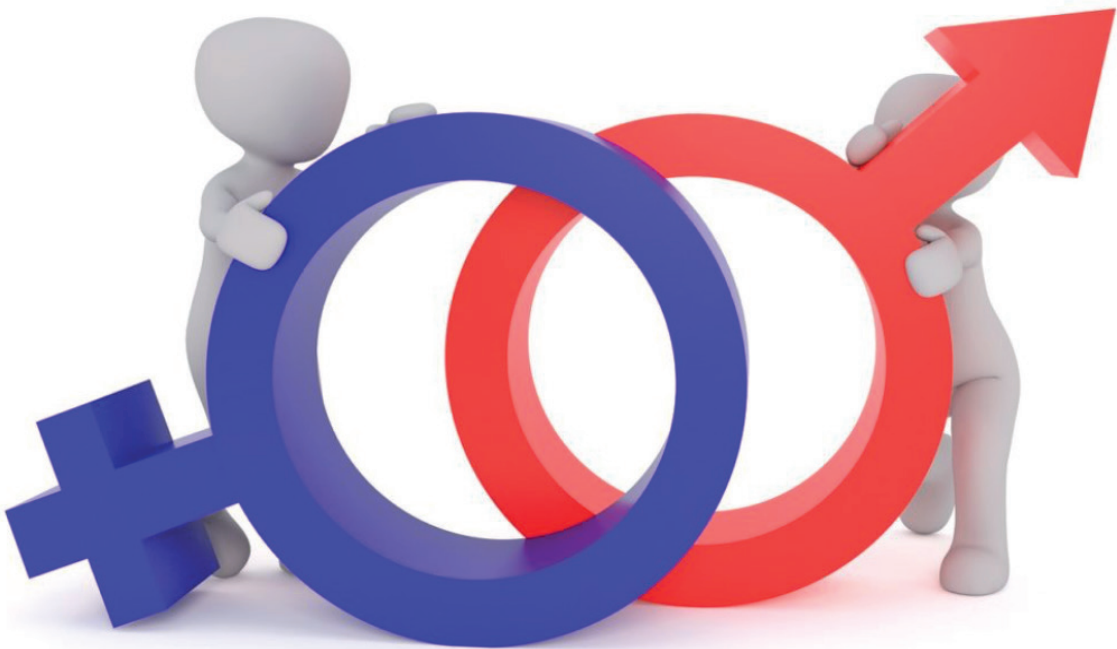

# JOURNEE INAUGURALE : SUR LE THEME DU GENDER

## Samedi 16 septembre 2023



**Monseigneur  
Jean-Philippe  
NAULT**

### **Programme de la Journée Inaugurale**

9h00- 10h00 : Rentrée Académique avec la célébration de l'Eucharistie, présidée par Mgr Jean-Philippe NAULT, évêque de Nice.

10h15-10h30 : Lancement de la Journée Inaugurale par Mgr Jean-Philippe NAULT.

## **Le GENDER**

10h30-11h30 : Première conférence

### ***La question du Gender au sein de l'ONU et ses répercussions mondiales***



**Marguerite  
PEETERS**

Marguerite Peeters remontera aux origines lointaines de l'anthropologie politique laïciste qui a fini par produire le programme de déconstruction du gender. Elle montrera comment le gender s'est progressivement introduit dans la plateforme onusienne à partir des années 1970 et comment il s'est transformé en norme politique et culturelle mondiale après la chute du mur de Berlin. Elle soulignera en particulier le rôle des directives onusiennes dans le domaine de l'éducation sexuelle et l'instrumentalisation de la génération actuelle d'enfants et de jeunes pour faire advenir une société nouvelle et mondiale d'individus sexuellement indifférenciés. Ouvrant des perspectives d'espérance, elle montrera en quoi la profondeur de la crise nous invite à une réponse courageuse et à formuler une anthropologie politique se démarquant résolument des erreurs du passé.

11h30-12h00 : Questions/Réponses



**Michel  
BOYANCE**

Universitaire et enseignant, doyen émérite de l'IPC, a publié de nombreux articles sur le sujet et des ouvrages de synthèse.

13h30-14h30 : Deuxième conférence

***La question fondamentale des identités  
homme-femme***

Le concept de genre surgit brusquement dans le grand public français en 2011, et depuis, introduit un changement de vocabulaire : le mot "genre" remplace le mot "sexe", on parle désormais d'identité de genre en lieu et place d'identité de sexe. Nous verrons d'une part que ce changement de sens résulte bien à l'origine d'une démarche scientifique et d'autre part qu'elle induit une confusion, quelquefois entretenue, que l'éducation et l'enseignement doivent appréhender pour restituer la question fondamentale des identités homme-femme.

14h30-15h00 : Questions/Réponses



**Daniel  
CHEVALIER**

Chirurgien des Hôpitaux Universitaires - Centre Universitaire de Nice

15h15-16h15 : Troisième conférence

***La question du changement de sexe***

Le trouble de l'Identité de genre pose des questions diverses au Chirurgien. Entre l'Identification intense et persistante à l'autre sexe et le sentiment persistant d'inconfort par rapport à son sexe ou sentiment d'inadéquation par rapport à l'identité de rôle correspondante, le sujet souhaite se débarrasser des caractères sexuels primaires ou secondaires, et demande un traitement hormonal ou chirurgical ou d'autres procédés afin de ressembler à l'autre sexe par une modification des caractères sexuels apparents, pensant que son sexe n'est pas le bon. Entre le diagnostic posé, le « moment » où le passage à l'acte chirurgical et « l'insoutenable irréversibilité du geste chirurgical », quels apports et quel type d'accompagnement, le chirurgien peut-il élaborer ?

16h15-16h45 : Questions/Réponses

# PROGRAMME DU CYCLE

	Année A	Année B 2023-2024	Année C	Année D	Année E
THEOLOGIE	Christologie 45h	<b>Eclésiologie 30h</b>	Trinité 30h	Liturgie et sacrements 30h	Le discours théologique 30h
EXEGESE	Genèse, Exode 30h	<b>Interpréter l'Écriture 30h</b>	Épîtres de Paul 30h	Synoptiques 30h	Les Prophètes* 30h
PHILOSOPHIE	Platon, Aristote, Métaphysique 24h	<b>La question de Dieu 24h</b>	Philosophie de la religion 24h	Anthropologie philosophique 24h	Philosophie herméneutique* 24h
MORALE		<b>Morale Sexuelle et familiale 20h</b>	Morale fondamentale 15h	Morale fondamentale 25h	
HISTOIRE			Réforme grégorienne à la Réforme 15h		Période contemporaine 15h
PATROLOGIE	Patrologie 15h	<b>Augustin 9h</b>			
DROIT CANONIQUE				Histoire du Droit Canon 6h	Introduction Droit Canon 15h
OPTIONS					Spiritualité* 24h
					Théologie* Pastorale 30h

\* Changements provenant de la nouvelle convention avec l'Université Catholique de Lyon - Dans l'Année E, les cours des *Prophètes* et de la *Philosophie herméneutique* seront remplacés par les cours de *Spiritualité* et de *Théologie pastorale*. Cela est applicable pour tous les étudiants réguliers inscrits à partir de l'année universitaire 2022-2023. Pour tous les inscrits avant 2022, ceux-ci devront valider les cours des Prophètes et des la Philosophie herméneutique pour l'obtention du Duet, selon l'ancienne convention.



Année B



**COURS**  
**2023-2024**



# PLANNING DES COURS 2023- 2024

SEPTEMBRE	OCTOBRE	NOVEMBRE	DECEMBRE	JANVIER
Samedi 16	Samedi 14	Samedi 18	Samedi 16	Samedi 20
MESSE DE LA RENTREE 9h00-10h00	Ecclesiologie 9h00-12h00	TD Ecclesiologie 9h00-12h00	TD Ecclesiologie 9h00-12h00	TD Ecclesiologie 9h00-12h00
CONFERENCE INAUGURALE 10h00-12h00				
CONFERENCE INAUGURALE 13h30-15h30	Interprétation de l'écriture ( <i>narrative</i> ) 13h30-16h00	Ecclesiologie 13h30-16h00	Ecclesiologie 13h30-16h00	Ecclesiologie 13h30-16h00
CONFERENCE INAUGURALE 15h30-18h00	Interprétation de l'écriture ( <i>narrative</i> ) 16h00-18h00	Ecclesiologie 16h00-18h00	Ecclesiologie 16h00-18h00	Ecclesiologie 16h00-18h00
Dimanche 17	Dimanche 15	Dimanche 19	Dimanche 17	Dimanche 21
Ecclesiologie 8h30-12h30	Interprétation de l'écriture ( <i>historique</i> ) 8h30-13h00	Augustin 8h30-13h00	Augustin 8h30-13h00	Morale sexuelle et familiale 8h30-12h30

## Dates importantes :

- **Samedi 16 septembre 2023** - Journée Inaugurale : Le Gender
- **Mardi 14 novembre 2023** - Atelier Science & Foi - L'intelligence artificielle
- **Mardi 23 janvier 2024** - Atelier Science & Foi - L'intelligence artificielle
- **Mardi 21 mai 2024** - Atelier Science & Foi - Psychologie et spiritualité
- **31 mai, 1-2 juin 2024** - Session sur Les Lettres de Jean - Abbaye de Lérins.

FEVRIER	MARS	AVRIL	MAI	JUIN
Samedi 17	Samedi 16	Samedi 13	Samedi 25	Samedi 15
Question de Dieu 9h00-12h00	Morale sexuelle et familiale 9h00-12h00	Morale sexuelle et familiale 9h00-12h00	Question de Dieu 9h00-12h00	TD Exégèse 9h00-12h00
Question de Dieu 13h30-15h00	Question de Dieu 13h30-16h00	TD Exegèse 13h00-15h00	Question de Dieu 13h30-16h00	Interprétation de l'Ecriture ( <i>sémiotique</i> ) 13h30-16h00
TD Morale sexuelle et familiale 15h00-18h00	Question de Dieu 16h00-18h00	TD Morale sexuelle et familiale 15h00-18h00	Question de Dieu 16h00-18h00	Interprétation de l'Ecriture ( <i>sémiotique</i> ) 16h00-18h00
Dimanche 18	Dimanche 17	Dimanche 14	Dimanche 26	Dimanche 16
Question de Dieu 8h30-12h30	Morale sexuelle et familiale 8h30-12h30	Interprétation de l'Ecriture ( <i>patristique</i> ) 8h30-13h00	Question de Dieu 8h30-12h30	Interprétation de l'Ecriture ( <i>théologique</i> ) 8h30-13h00

**Dates à retenir pour les examens (horaires à préciser ultérieurement).**

**Examens de fin d'études pour l'obtention du DUET :**

- 15 mai 2024 : Duet Blanc

- 8-9 juin 2024 : Duet

**Examens pour les Etudiants Réguliers (ER)**

- 1er semestre - 10 février 2024

- 2ème semestre - 29-30 juin 2024



## Mario SAINT PIERRE

*Docteur en théologie dogmatique. Prêtre du diocèse de Québec depuis 1987. Depuis plus de 25 ans, il expérimente de nouvelles méthodes d'évangélisation en offrant une réflexion articulée et intégrale de celle-ci. Accueilli en France en tant que fidei donum depuis 2013 dans le diocèse de Fréjus-Toulon et depuis 2021 dans le diocèse de Nice, il est particulièrement engagé dans des projets novateurs comme l'Écosystème Pastoral (Suisse, Belgique, France, République Tchèque, Slovaquie, Île Maurice).*

## Titre : « Eglise, que dis-tu de toi-même ? »

### Présentation du cours

« Eglise, que dis-tu de toi-même ? » Cette grande question qui a été posée au Concile Vatican II nous invite à ouvrir largement les perspectives d'une Eglise-personne sous l'angle d'une vision organique et systémique de son être et de son agir. Nous présenterons comme outil de compréhension théologique la méthodologie de l'intégration pour mieux saisir le développement organique de l'Eglise et de l'ecclesiologie au cours de l'histoire depuis sa fondation jusqu'au Concile Vatican II. Par la suite, nous déploierons toujours dans cette dynamique organique et systémique les trois dimensions ecclésiales que sont l'Eglise-Mystère, l'Eglise-Communion et l'Eglise-Mission. Un de nos pré-supposés théologiques est d'affirmer que le Concile Vatican II va en amont de la vision tridentine en ayant non seulement comme source de renouvellement la patristique, mais aussi la vision biblique du dessein bienveillant du Père sur l'Eglise, corps du Christ et temple de l'Esprit Saint.

### Dates de Cours magistraux :

- Dimanche 17 septembre 2023 : 08h30-12h30
- Samedi 14 octobre 2023 : 09h00-12h00
- Samedi 18 novembre 2023 : 13h30-18h00
- Samedi 16 décembre 2023 : 13h30-18h00
- Samedi 20 janvier 2024 : 13h30-18h00

### Dates des Travaux dirigés :

- Samedi 18 novembre 2023 : 9h00-12h00
- Samedi 16 décembre 2023 : 9h00-12h00
- Samedi 20 janvier 2023 : 9h00-12h00

### PROPOSITIONS DE LECTURE

- BALTHASAR, Hans Urs von, *Catholique*, Fayard, 1976.
- KASPER, Walter, *L'Église catholique. Son être, sa réalisation, sa mission*, Cogitatio Fidei 293, Éditions du Cerf, 2014.
- O'MALLEY, John, *L'événement Vatican II*, Bruxelles, Lessius, 2011.



# PHILOSOPHIE : LA QUESTION DE DIEU

[24h de cours ]



## Philippe RICHARD

*Docteur en lettres, enseigne la littérature et la philosophie.  
Ancien chargé d'enseignement à l'Institut Catholique de  
Paris, professeur en classes préparatoires, il travaille aujourd'hui  
en phénoménologie et en théologie fondamentale.*

## Thème : Une phénoménologie de la révélation

### Présentation du cours

Le cours traitera de la manière philosophique de penser Dieu à deux périodes charnières en théologie de la religion : le Moyen Age et l'Idéalisme. Il s'intéressera particulièrement à ce que l'on peut appeler une phénoménologie de la révélation à partir d'une pensée relationnelle de la donation qui évitera toute embardée dans une ontologie abstraite, c'est-à-dire métaphysique et déliée d'une pensée de Dieu justement mise en question.

Une attention particulière sera portée à la relation directe qui peut se nouer entre l'étudiant et le questionnement philosophique qui, en vérité, est existentiel.

### Dates des cours magistraux :

- Samedi 17 février 2024 : 9h00-12h00 - 13h30-15h00
- Dimanche 18 février 2024 : 8h30-12h30
- Samedi 16 mars 2024 : 13h30-18h00
- Samedi 25 mai 2024 : 9h00-12h00 - 13h30-18h00
- Dimanche 26 mai 2024 : 8h30-12h30.

## PROPOSITIONS DE LECTURE

Il s'agira surtout de lire les textes des auteurs, au fur et à mesure de l'avancée du cours. Mais on peut consulter parallèlement le livre de :

- Hans Urs von Balthazar, *Phénoménologie de la vérité*, Coll. Biblio archives de philosophie, Ed. Beauchesne, 1952.

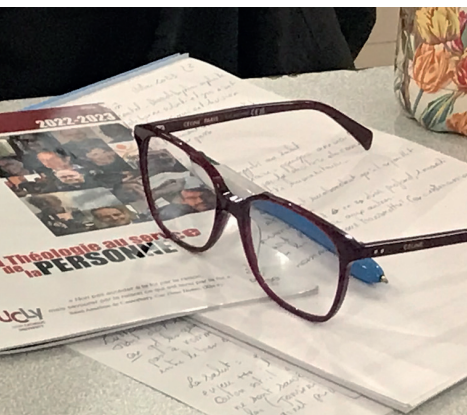

# EXEGESE :

## INTERPRETER L'ECRITURE

[30h de cours dont 9h de TD]

Présentation des différentes approches du cours (*Quatre enseignants*)

### Approches historique et narrative



**Philippe  
ABADIE**

Lire un texte est une approche d'autant plus complexe qu'on peut l'aborder de différentes façons, soit de manière synchronique, soit de manière diachronique. Derrière ces mots savants se cache une réalité fort simple. La synchronie renvoie au texte tel qu'il se présente à nous, et l'approche narrative en est la meilleure porte d'entrée. Il s'agit de mettre à jour la manière dont le narrateur communique avec son lecteur. La diachronie renvoie, elle, à l'histoire et au milieu de production d'un texte, et donc, à sa genèse littéraire. De manière simple, et à l'aide d'exemples, ce cours a pour objectif de vous initier à l'une et l'autre méthode qui, loin de s'opposer, déploie le sens d'un récit dans son double ancrage, d'abord comme narration, puis comme produit par une histoire.

### Approche sémiotique

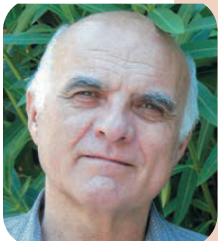

**Olivier  
PETIT**

La sémiotique est une science qui étudie comment les signes d'un texte sont agencés afin de produire du sens pour un lecteur. Il y a une cinquantaine d'années un groupe de biblistes, théologiens et philosophes (notamment Jean Delorme, Jean Calloud, François Genuyt, Louis Panier, Jean Claude Giroud, Cécile Turiot) ont commencé à utiliser la méthodologie sémiotique développée par l'Ecole de Paris sous l'impulsion de Algirdas Greimas. Et la confrontation avec les textes bibliques, au sein d'une multitude de groupes de lectures, les a orientés vers les figures portées par ces mêmes textes. La Bible a donc modifié et fécondé cette méthodologie. Le cours y initiera les étudiants qui découvriront une approche des textes bibliques attentive 1) à la manière dont sont agencées les figures qui les constituent, 2) à la manière dont elles orientent ainsi le lecteur vers le mystère dont elles sont la trace ; 3) à la manière dont elles ouvrent ainsi le lecteur à une interprétation.



**Marie-Laure  
CHAIEB**

### **Approche patristique**

Les Pères de l’Eglise ont initié le grand mouvement d’interprétation des Ecritures à la lumière du Christ. Mais ce grand chantier ne se fait pas « hors sol » : de grandes caractéristiques culturelles sont bien repérables dans les méthodes qu’ils mettent en place. Nous apprendrons à les repérer.

### **Approche théologique**

« Que l’étude de la Sainte Ecriture soit donc pour la théologie sacrée comme son âme » (Dei Verbum § 24). Cette exhortation du concile Vatican II, nous invite à revisiter le rapport entre Tradition et Ecriture, entre foi et accomplissement de la Parole, entre vérité et contexte, herméneutique et ecclésialité. La magnifique sculpture romane du chapiteau représentant le « Moulin mystique » dans la basilique de Vézelay, est significative du rôle du théologien au service de l’Eglise. Si l’Ecriture est l’âme de la théologie, l’Eglise en est son corps dans lequel il est possible de transmettre la Tota Scriptura dans une dynamique de croissance et de multiplication.

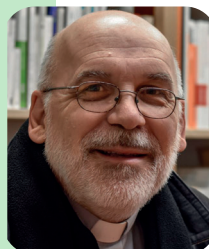

**Mario  
SAINT  
PIERRE**

#### **Dates de cours :**

- Samedi 14 octobre 2023 : 13h30-18h00 – Philippe ABADIE
- Dimanche 15 octobre 2023 : 8h30-13h00 – Philippe ABADIE
- Dimanche 14 avril 2024 : 8h30-13h00 – Marie-Laure CHAÏEB
- Samedi 15 juin 2024 : 13h30-18h00 – Olivier PETIT
- Dimanche 16 juin 2024 : 8h30-13h00 – Mario SAINT-PIERRE

# THEOLOGIE MORALE

## MORALE SEXUELLE ET FAMILIALE [20h de cours dont 6h de TD]

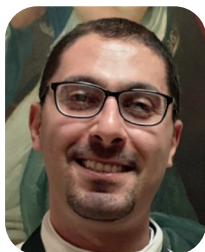

### Maroun BADR

*Prêtre du diocèse de Fréjus-Toulon. Titulaire d'un Master en Sciences Humaines et Sociales, mention Théologie catholique, spécialisation Théologie morale, de l'Université de Lorraine (Metz) et d'une licence canonique en Sciences religieuses de l'Angelicum (Rome). Doctorant en bioéthique à la faculté de Bioéthique de l'Ateneo Pontificio Regina Apostolorum (Rome). Il a publié deux livres et publie régulièrement des articles scientifiques dans plusieurs revues internationales de bioéthique. Son domaine de recherche est centré, dans le cadre du biodroit et du développement durable, sur les questions liées à la vie prénatale ainsi que sur la santé de la femme.*

### Thème : Oser parler encore de sexualité humaine

#### Présentation du cours

Dans une société prônant le modernisme et l'ouverture, la morale sexuelle et familiale est considérée comme arriérée et fermée. Ce cours vise à mieux creuser les fondements de cette morale dans la recherche du vrai, du bien et du beau. C'est ainsi que trois axes de réflexions seront entrepris. Le premier axe concerne la vision anthropologique de la sexualité humaine à partir de l'Enseignement de l'Eglise. Le deuxième axe concerne les questions actuelles soulevées par l'évolution biomédicale, par les idéologies touchant à la vie humaine et à la famille ainsi que par le biodroit exercé en la matière. Le troisième et dernier axe fournira les principes de base pour mener une meilleure réflexion en vue d'une solide appréciation éthique dans la défense de la vie. Bref, il s'agit d'une approche personnaliste globale centrée sur la personne humaine et sa dignité.

#### Dates de cours magistraux :

- Dimanche 21 janvier 2024 : 8h30-12h30
- Samedi 16 mars 2024 : 9h00-12h00
- Dimanche 17 mars 2024 : 8h30-12h30
- Samedi 13 avril 2024 : 9h00-12h00

#### Dates des Travaux dirigés :

- Samedi 17 février 2024 : 15h00-18h00
- Samedi 13 avril 2024 : 15h00-18h00

#### PROPOSITIONS DE LECTURE

- BADR, M., *Fiction désincarnée, paternicide et materficielle. L'intérêt de l'enfant et l'AMP (PMA) pour toutes*, Les Impliqués Éditeur 2022.
- BENOÎT XVI, *Caritas in veritate*, Pierre Téqui 2009.
- CONSEIL PONTIFICAL POUR LA FAMILLE, *Lexique des termes ambigus et controversés sur la vie, la famille et les questions éthiques*, Pierre Téqui, Paris 2005.



## Marie-Laure CHAIEB

*Marie L Chaieb enseigne la théologie des Pères de l'Eglise à la faculté de théologie de l'Ucl. Spécialiste des Pères anténicéens, elle a consacré sa thèse et ses recherches à Irénée de Lyon. Elle poursuit également des recherches dans les domaines de la théologie de la Providence et de la théologie de l'inculturation au temps des Pères, notamment par le biais des interactions avec le Patrimoine culturel antique dans le cadre du DU Patrimoine antique et culture chrétienne.*

## Thème : Initiation à la théologie de St Augustin

### *Présentation du cours*

Saint Augustin est un monument de la littérature patristique. Mais quel homme était-il vraiment ? Il est né en 354 en Afrique du Nord, et son itinéraire de vie est inextricablement lié à l'histoire de son siècle. Sa conversion et son baptême coïncident avec le moment où le christianisme devient religion officielle de l'empire romain. Il meurt en 430 alors que sa ville est assiégée par les Vandales. Nous étudierons quelques questions théologiques auxquelles il a été confronté (origine du mal, question de la prédestination), quelques problèmes pastoraux majeurs (donatisme, rapport au monde) en ayant pour objectif de mieux comprendre son itinéraire spirituel et pourquoi il est reconnu comme « docteur de la charité ». Une attention particulière sera portée à la relation directe entre la filiation divine de Jésus et la filiation divine de l'homme à travers le mystère pascal.

### Dates de cours :

- Dimanche 19 novembre 2023  
8h30 - 13h00
- Dimanche 17 décembre 2023  
8h30 - 13h00



### PROPOSITIONS DE LECTURE

- Marie-Anne Vannier, *Saint Augustin, Pasteur, théologien et maître spirituel*, Bruyères -le-Châtel, Nouvelle Cité, 2019.
- Augustin, *Les Confessions* (diverses éditions disponibles).
- Benoît XVI, *Catéchèses sur les Pères de l'Eglise* : 9 et 16 janvier 2008.

## SESSION BIBLIQUE: LES LETTRES DE SAINT JEAN

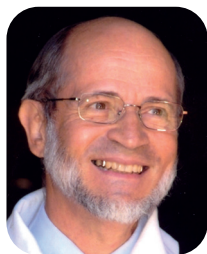

### **Yves-Marie BLANCHARD**

*Prêtre du diocèse de Poitiers, agrégé de Lettres classiques, docteur en Théologie, professeur honoraire de l'Institut Catholique de Paris, ancien directeur de l'ISEO (Institut supérieur d'Études oecuméniques), membre du Groupe des Dombes.*

## Les Lettres de Saint Jean

### **Présentation de la Session**

« Dieu est amour ». Cette affirmation centrale pour la foi chrétienne figure dans la première des trois lettres de Jean, justifiant à elle seule l'intérêt pour ces textes. Manifestement postérieures à l'évangile selon Jean, ces trois épîtres se réclament de l'autorité d'un Ancien (litt. presbytre), s'efforçant de rétablir l'unité dans une communauté gravement divisée. Le schisme ainsi dénoncé paraît avoir affecté tant la christologie, c'est-à-dire l'attention portée à la personne du Seigneur Jésus, que les relations concrètes avec les frères, notamment les plus pauvres.

De l'avis des spécialistes, la position dissidente découlerait d'une interprétation faussée du quatrième évangile, notamment l'insistance unilatérale sur la divinité du Fils, opérée au détriment des conditions historiques affectant aussi bien le parcours de Jésus que la vie de l'Église. Dès lors, les corrections apportées par l'auteur des épîtres, loin de contredire l'évangile, auraient au contraire pour effet salutaire de préciser les termes d'une juste interprétation du message johannique.



### Où et Quand ?

L'abbaye de Lérins

Île Saint-Honorat, 06400 CANNES

Du 31 mai au 2 juin 2024

Ouvert à tous.

Inscriptions auprès du secrétariat de l'ITFP



# Ateliers Science & Foi

**Regards croisés  
autour des  
QUESTIONS  
du monde  
contemporain**

**ATELIERS SCIENCE & FOI**

**3 TABLES RONDES**

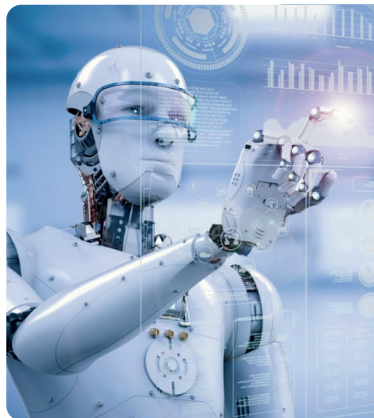

## **L'Intelligence Artificielle dans le monde médical**

**Mardi 14 novembre 2023**

**Hôtel Le Saint Paul**

*(Salon Matisse, 2ème étage)*

*29 Bd Franck Pilatte, 06300 Nice*

**De 19h à 21h30.**

**Ouvert à tous**

## **L'Intelligence Artificielle dans les domaines de la santé mentale et affective**

**Mardi 23 janvier 2024**

**Hôtel Le Saint Paul**

*(Salon Matisse, 2ème étage)*

*29 Bd Franck Pilatte, 06300 Nice*

**De 19h à 21h30.**

**Ouvert à tous.**

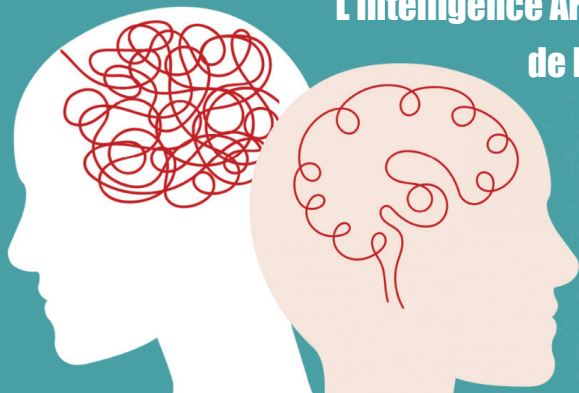

## **Psychologie et spiritualité**

**Mardi 21 mai 2024**

**Hôtel Le Saint Paul**

*(Salon Matisse, 2ème étage)*

*29 Bd Franck Pilatte, 06300 Nice*

**De 19h à 21h30.**

**Ouvert à tous**





# Pèlerinage TERRE SAINTE

**Du 21 au 28  
OCTOBRE  
2023**

# PELERINAGE EN TERRE SAINTE

## DU 21 AU 28 OCTOBRE 2023

Pour la première fois, l'ITFP en collaboration avec le service des Pèlerinages du diocèse de Nice propose un pèlerinage en Terre Sainte. L'un des principaux intérêts de ce *Pèlerinage en Terre Sainte* est donc l'opportunité de suivre littéralement les pas de Jésus pour mieux comprendre son message.

### Voici le programme :

**Samedi 21 oct.** - J1 Départ de Nice par les vols avec escale de Swiss Airlines, à destination de Tel Aviv : Décollage à 19h10 et arrivée à Zurich à 20h20, puis décollage à 22h45, arrivée à Tel Aviv à 03h35 et transfert à Bethléem.

**Dimanche 22 oct.** – J2 Arrivée à Bethléem - Installation à l'hébergement et petit déjeuner. Début des visites : Champs des Bergers et Basilique recouvrant la grotte de la Nativité. Célébration de la Messe dans une des grottes aux Champs des Bergers diner et nuit à Bethléem.

**Lundi 23 oct.** - J3 Visites à Jérusalem : Visite des sanctuaires du Mont des Oliviers, de l'Ascension, de la Basilique de l'Eleona appelée aussi le Carmel du Pater. Descente à pied du Mont vers le Jardin des Oliviers et visite du Dominus Flevit ainsi que de la Basilique de Gethsémani. Célébration de la Messe au Dominus Flevit. Déjeuner. Puis parcours sur le Mont Sion : visite du Cénacle et de Saint-Pierre en Gallicante. Enfin, visite de l'Eglise de la Dormition.

**Mardi 24 oct.** – J4 Le matin, départ pour un passage au Mur Occidental, puis visite de l'église Sainte Anne, de la piscine probatique et du sanctuaire d'Esculape, dieu guérisseur des Grecs. Déjeuner à l'Ecce Homo. Retour à l'hébergement à Bethléem pour dîner et nuit.

**Mercredi 25 oct.** – J5 Départ pour les visites de la région de la Mer Morte : Passage par Ein Geddi, marche jusqu'aux cascades et évocation de cette oasis. Arrêt à Qumran, où furent retrouvés les manuscrits de la mer Morte, arrivée et visite du site. Ensuite baignade dans la mer morte pour ceux qui veulent, à Kalia. Déjeuner à Kalia. Continuation vers Qasr el Yahoud, le lieu du baptême du Christ. Célébration de la messe à Qasr el Yahoud « en plein air ». Enfin, passage par Jéricho. Au pied du Mont de la Quarantaine (Mont de la Tentation), évocation de Jésus qui y jeûna et séjourna pendant 40 jours et 40 nuits en résistant à la Tentation. Evocation de la conquête de Josué, de la conversion de Zachée et/ou de la guérison de Bartimée... Dîner et nuit à l'hôtel Jéricho Resort Village à Jéricho ou similaire.

**Jeudi 26 oct.** – J6 Départ pour Nazareth. Arrivée et visite de la Basilique de l'Annonciation et de la Grotte. Puis, visite des Fouilles chez les Sœurs de Nazareth : le Tombeau du Juste et la synagogue du 1er siècle. Continuation de la découverte sous forme de balade en ville avec les visites (parfois de l'extérieur si fermée) : de l'Eglise-synagogue, de l'Eglise de Saint Gabriel et du Puits de Marie. Déjeuner. Célébration de la messe. Dîner et nuit à l'hôtel Notre Dame à Nazareth ou similaire.

**Vendredi 27 oct.** – J7 Départ pour le Lac de Tibériade. Visites des églises de la Multiplication des Pains et de la Primauté de Pierre et Tabgha. Célébration de la messe à Dalmanutha « en plein air ». Montée au Mont des Béatitudes : panorama sur le lac et temps de méditation. Déjeuner. Puis, visite de Capharnaüm : la maison de Pierre et la synagogue recouvrant celle où Jésus enseigna. Traversée du lac en bateau, nous rappelant l'appel des premiers disciples, la tempête apaisée et la marche de Jésus sur les eaux. Dîner et nuit à l'hôtel Notre Dame à Nazareth ou similaire.

**Samedi 28 oct.** – J8 Départ vers Césarée Maritime. Célébration de la messe d'envoi. Déjeuner sous forme de panier repas. Transfert à l'aéroport. Départ de Tel Aviv à destination de Nice avec escale à Munich des vols de la compagnie aérienne Lufthansa Airlines : Décollage à 17h10 et arrivée à Munich à 20h10, puis décollage à 22h00 et arrivée à Nice à 23h25.

**Prix du pèlerinage en chambre double (hors réajustement tarifaire)**  
**sur une base de 40 participants 1655€ par personne,**  
**sur une base 35 participants 1660€**  
**et sur une base de 30 participants 1685€.**

Pour toute inscription se rapprocher de la

**Direction diocésaine des pèlerinages**

**3, rue Pierre Dévoluy**

**06000 NICE**

**+33 6 51 41 86 96**

**pelerinages@nice.catholique.fr**

**www.pelerinages06.com**

**N° Agrément IM 006 17 0074**



# NOUVEAUTE 2023-2024 - FORMATION CREDO

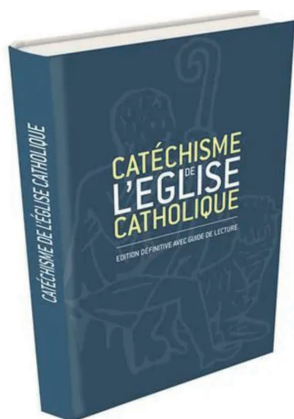

**Dans les locaux du Centre  
Pastoral Paul VI,  
Allée Georges Pompidou,  
06560 VALBONNE**

45h de cours  
*(10 inscrits minimum  
pour que le cours puisse  
être maintenu)*

**10 rencontres de 5h  
chaque en parallèle avec  
les cours du DUET.**

Dates de cours (Tj des samedis) :

- 16 sept 2023 - Journée Inaugurale
- 14 oct 2023 - 9h-12h et 13h30-15h30
- 18 nov 2023 : 9h-12h et 13h30-15h30
- 16 déc 2023 : 9h-12h et 13h30-15h30
- 20 janv 2024 : 9h-12h et 13h30-15h30
- 17 fév 2024 : 9h-12h et 13h30-15h30
- 16 mars 2024 : 9h-12h et 13h30-15h30
- 13 avr 2024 : 9h-12h et 13h30-15h30
- 25 mai 2024 : 9h-12h et 13h30-15h30
- 15 juin 2024 : 9h-12h et 13h30-15h30

Formation destinée aux personnes souhaitant une introduction au Christianisme Catholique. Cette formation servira de préparation au DUET pour les personnes qui n'ont pas une connaissance préalable suffisante du Christianisme.

Deux ensembles de cours sont proposés :

- Le Credo de l'Église Catholique selon le CEC.
- Cours de méthodologie (exégétique et théologique).

Une Formation CERTIFIANTE DE L'ITFP.

**Cette formation peut être financée par votre employeur. En effet, depuis décembre 2022, l'ITFP est certifié par Qualiopi et de ce fait reconnu comme un Centre de Formation Professionnelle, qui peut être financé par le biais du Fongecif, l'Opacif ou l'OPCA de votre employeur. Peu importe l'organisme utilisé, votre employeur y a cotisé au titre de la formation.**

*Attention à ne pas confondre avec le Compte Professionnel à la Formation (CPF). Celui-ci ne peut pas encore financer votre formation à l'ITFP.*

## Prix de la Formation :

Financement par l'employeur	Financement personnel (Personne imposable)	Financement personnel (Personne non-imposable)
45h x 10€/h 450€	45h x 7€/h 315€	45h x 5€/h 225€

Les inscriptions et le paiement des frais annuels sont à faire directement auprès du Secrétariat de l'ITFP.

*PS. En cas d'absence aux cours, il n'y a pas de remboursement des frais.*



Scannez le QR code pour avoir plus de détails et pour télécharger la fiche d'inscription.

## **MODULES DE LA FORMATION CREDO**

### **1ère PARTIE - LA PROFESSION DE LA FOI**

Première section: « Je crois » – « nous croyons »

I - L’homme est « capable » de Dieu

II - Dieu à la rencontre de l’homme

III - La réponse de l’homme à Dieu

Deuxième section : La profession de la foi chrétienne

I - Je crois en Dieu le Père

II - Je crois en Jésus-Christ

III - Je crois au Saint-Esprit

### **2ème PARTIE - LA CELEBRATION DU MYSTERE CHRETIEN**

Première section: L’Économie sacramentelle

I - Le mystère pascal dans la vie de l’Eglise

II - La célébration sacramentelle du Mystère pascal

Deuxième section: les sept sacrements de l’Eglise

I - Les sacrements de l’initiation chrétienne

II - Les sacrements de guérison

III - Les sacrements au service de la communion et de la mission

IV - Les autres célébrations liturgiques

### **3ème PARTIE - LA VIE DANS LE CHRIST**

Première section : la vocation de l’homme: la vie dans l’Esprit

I - La dignité de la personne humaine

II - La communauté humaine

III - Le salut de Dieu : la Loi et la grâce

Deuxième section: les dix commandements

I - « Tu aimeras le Seigneur ton Dieu de tout ton coeur, (...) et de tout ton esprit »

II - « Tu aimeras ton prochain comme toi-même »

### **4ème PARTIE - LA PRIERE CHRETIENNE**

Première section : la prière dans la vie chrétienne

I - La Révélation de la prière

II - La tradition de la prière

III - La vie de prière

Deuxième section : la prière du Seigneur : le Notre Père

### **5ème PARTIE - L’ANNONCE DU KERYGME**

### **6ème PARTIE - METHODOLOGIE**

## SOUTENIR L'ITFP



### Nous comptons sur votre soutien pour faire vivre l'Institut de Théologie.

Jusqu'à présent, le diocèse de Nice subventionne l'Institut à hauteur des deux tiers de son budget de fonctionnement réel. Ce qui signifie que pour une année d'étude à l'ITFP qui représente un coût réel d'environ 1500 €, les étudiants versent un tiers de somme et le diocèse de Nice les deux autres tiers.

L'ITFP étant déclaré auprès du Rectorat de l'académie d'Aix-Marseille comme un établissement privé d'enseignement supérieur, adossé, en sa qualité d'Institut universitaire, à l'Université Catholique de Lyon, organisme de tutelle pédagogique, lui-même administré par ailleurs dans le cadre de l'AFPICL, association loi 1901 reconnue d'utilité publique, **cela lui donne la possibilité de délivrer des reçus à caractère fiscal aux personnes qui lui consentent des dons ou lui versent des cotisations mensuelles, leur permettant de bénéficier des allègements fiscaux prévus en matière d'impôt sur les revenus** par les articles 200 et 238 bis du code général des impôts (CGI).

**OUI, vous pouvez**  
devenir un bienfaiteur de l'ITFP,  
en soutenant ses actions pédagogiques,  
universitaires et pastorales,  
et profiter, en même temps,  
d'une baisse d'impôts  
sur les revenus.



# 66% de votre don à l'ITFP est déductible de votre impôt sur le revenu.

(dans la limite de 20% de votre revenu imposable)

Il n'a jamais été aussi facile de devenir donateur...

Téléchargez le « Bon de Soutien » sur le site de [itfp.fr/soutenir/](http://itfp.fr/soutenir/)



*Vous aussi*  
**FAITES VIVRE L'ITFP**

**ITFP** **OUI, Je veux faire vivre l'ITFP en soutenant ses actions !**

**Je fais un don à l'Association ITFP de :**  
 30€  50€  100€  150€  200€  Autre ..... €

Par chèque à l'ordre de « Association ITFP »  
*à renvoyer dans une enveloppe à l'adresse suivante :*  
 Institut de Théologie et de Formations Pastorales de Nice  
 Centre Pastoral Paul VI, Allée Georges Pompidou  
 06560 VALBONNE

Par prélèvement automatique, je remplis le bulletin au verso.

Je souhaite recevoir mon reçu fiscal par email.

**Mes coordonnées :**  
 Nom : \_\_\_\_\_  
 Prénom : \_\_\_\_\_  
 Adresse : \_\_\_\_\_  
 Code postal : \_\_\_\_\_  
 Ville : \_\_\_\_\_  
 Mail : \_\_\_\_\_  
 Tél : \_\_\_\_\_

Je souhaite recevoir la newsletter de l'ITFP.

**66% de votre don à l'ITFP est déductible de votre impôt sur le revenu. (dans la limite de 20% de votre revenu imposable)**

Conformément au Règlement Général pour la Protection des Données de 18 mai 2018, vous bénéficiez de formabilité des droits (notamment accès aux informations) ainsi que vous consentez, modification, limitation de portabilité, effacement). Vous pouvez exercer ces droits en écrivant à l'ITFP - [secretariat@itfp.fr](mailto:secretariat@itfp.fr) - Précisez que l'Association ITFP administre et utilise vos données pour des appels en son et sous information sur les actions de l'ITFP.

Code Postal : \_\_\_\_\_  
 Identification internationale (IBAN) : \_\_\_\_\_  
 Identification internationale de la Banque (BIC) : \_\_\_\_\_  
 N° RCS : \_\_\_\_\_

**IMPORTANT N'oubliez pas de joindre UN RELEVÉ D'IDENTITÉ BANCAIRE (RIB)!**

Non attendus celui-ci de la part de la Banque de France

Votre prélèvement est identifié par une référence unique de mandat (RUM). L'Association ITFP vous le communiquera avec votre échéancier.

À renvoyer à :  
 Institut de Théologie et de Formations Pastorales de Nice  
 Centre Pastoral Paul VI, Allée Georges Pompidou, 06560 VALBONNE

En signant ce formulaire de mandat, j'autorise l'Association ITFP à envoyer des instructions à ma banque pour débiter mon compte, et ma banque à débiter mon compte conformément aux instructions de l'Association ITFP. Je bénéficie du droit d'être remboursé par ma banque sur les conditions décrites dans la convention que j'ai passée avec elle. Une demande de remboursement doit être présentée dans les huit semaines suivant la date de débit de mon compte pour un prélèvement mensuel.

# EQUIPE DE DIRECTION



**M. Jérôme DAHER,**  
**Directeur.**

*Laïc marié et père de famille.  
Titulaire d'un Doctorat canonique  
en Théologie et d'une Licence cano-  
nique en Missiologie. Coach de vie  
et de couple. Responsable du Service  
des formations dans le diocèse de  
Nice.*

E-mail : [jerome.daher@itfp.fr](mailto:jerome.daher@itfp.fr)



**M. José SOARES,**  
**Directeur-adjoint.**

*Laïc marié et père de famille. Il est  
titulaire d'une Licence canonique  
en Théologie et professeur de  
culture religieuse en  
Principauté de Monaco.*

E-mail : [jose.soares@itfp.fr](mailto:jose.soares@itfp.fr)



**Mme Francine BRIZARD,**  
**Secrétaire.**

*Laique mariée.  
Services administratifs  
de l'ITFP.*

E-mail : [secretariat@itfp.fr](mailto:secretariat@itfp.fr)

## Accueil du Secrétariat et accès à la Bibliothèque :

Jours	Semaine normale	Semaine de cours	Semaine après le cours
Lundi	De 7h30 à 14h30	De 7h30 à 14h30	<b>Fermé</b>
Mardi	De 7h30 à 14h30	De 7h30 à 14h30	De 7h30 à 14h30
Mercredi	De 7h30 à 14h30	De 7h30 à 14h30	De 7h30 à 14h30
Jeudi	<b>Fermé</b>	<b>Fermé</b>	<b>Fermé</b>
Vendredi	<b>Fermé</b>	<b>Fermé</b>	<b>Fermé</b>
Samedi	<b>Fermé</b>	De 7h30 à 14h30	<b>Fermé</b>
Dimanche	<b>Fermé</b>	De 8h00 à 12h30	<b>Fermé</b>

## NOUS REJOINDRE

**En voiture :** A8 sortie 44 Antibes - Dans Sophia, suivre Accès 12.  
Puis suivre Centre Pastoral Paul VI, Eglise Saint Paul des Nations.



**Institut de Théologie et de Formations Pastorales de Nice**

Centre Pastoral Paul VI, Allée Georges Pompidou, 06560 VALBONNE, 04 93 06 01 72